



**Sentier
ART NATURE
“Le Gorneton”**

9^{ème} Biennale

Mai 2023

**Chasse sur Rhône
Seyssuel**



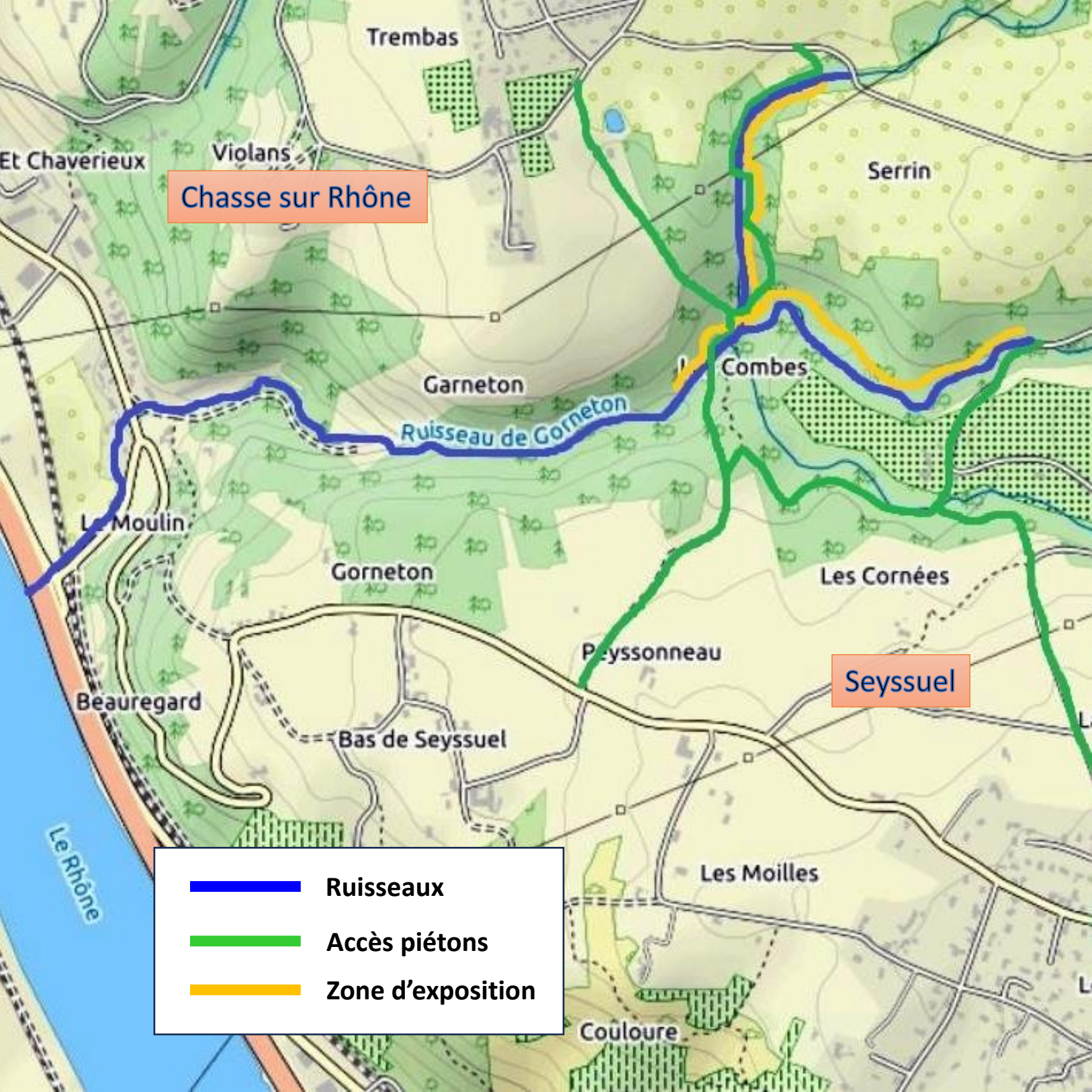

Le temps est revenu d'une nouvelle découverte de l'extraordinaire galerie d'art du Gorneton !

Pour cette 9^{ème} Biennale, dix artistes ont niché leurs œuvres au long des sentiers de cet écrin naturel, au long des ruisseaux.

Mais, si les artistes nous interpellent sur les grandes problématiques de l'humanité, ils éveillent aussi les sens et contribuent à la prise de conscience de notre appartenance à la nature, à notre condition animale, certes particulière, mais intimement liée à l'ensemble du monde vivant sur cette planète.

Cette évolution du rapport entre humains et milieu naturel s'installe de plus en plus largement chez les enfants, notamment lorsqu'ils ont pratiqué le Land Art à l'école.

Ces séquences pédagogiques développant l'observation, la recherche et la réflexion et enfin la création, contribuent à l'éducation des générations nouvelles en stimulant la conscientisation de leur place et de leur responsabilité au sein de l'environnement.

L'implication active de tous les élèves des écoles de Chasse sur Rhône, de Seyssuel et de plus de 35 classes d'autres villes et villages, leurs magnifiques réalisations, les plus de 2000 visiteurs justifient largement le soutien des communes.

Et l'engagement des bénévoles garantit la pérennité et la croissance de cet événement qui apporte du plaisir et des émotions, un surcroît d'humanité et mène à la conscience universelle d'appartenance au monde des terriens.

« Le seul acte plastique véritable, consiste dans le développement de la conscience humaine. »
a écrit Beuys, alors, rendez-vous à la prochaine et 10^{ème} Biennale du Sentier d'art Le Gorneton !

Direction Artistique : Solosary - Michel-Rémy BEZ
m_bez@orange.fr - 06-80-42-80-78

Direction Technique : Michel PARET
michel.paret@neuf.fr - 06-79-28-53-63

La 9^{ème} édition du sentier Art et Nature du Gorneton s'est achevée et les retours sont unanimes : ce fut une belle réussite. Bravo aux artistes, bravo aux enfants et bravo aux bénévoles !

À nouveau, les enfants de Chasse-sur-Rhône et des communes environnantes nous ont enchantés avec près de 35 œuvres, aux côtés de celles confectionnées par les artistes internationaux venus pour l'occasion. De part et d'autre du Gorneton, nous avons pu être éblouis d'une douce harmonie entre musique, couleur et nature !

Une chance pour notre territoire d'avoir pu accompagner l'organisation d'une nouvelle édition du festival qui a ravi les curieux pour la première fois...de jour comme de nuit.

Notre municipalité ne peut que se réjouir devant l'évolution de ce festival qui semble toujours prêt à repousser les limites de l'art et surprendre les visiteurs venus contempler les nombreuses réalisations.

Avec plus de 1000 scolaires venus sur le sentier cette année, ce festival de Land Art assure parfaitement la mission d'éveil artistique et culturel si essentielle pour les plus petits d'entre nous.

J'adresse mes félicitations aux enseignants, aux intervenants en Arts Visuels, à l'ensemble des bénévoles, ainsi qu'aux artistes débutants et confirmés qui se sont investis pour mener ce projet à terme.

C'est avec une certaine impatience que je vous donne rendez-vous pour la 10^{ème} Édition de ce festival de Land Art en 2025 !

Christophe Bouvier
Maire de Chasse-sur-Rhône

Une fois encore, Le Sentier Art et Nature du Gorneton nous a conviés à la découverte de l'art au sein de ce site naturel exceptionnel.

Que l'on soit enfant, adolescent ou adulte, nous sommes invités à apprécier chaque œuvre, au gré des promenades et chacun est invité à l'appréhender selon différents rapports. Ainsi, chaque artiste nous propose son œuvre, chacun de nous imprime son sens à l'œuvre.

Le Sentier Art Nature fait l'éloge des matériaux bruts, des ressources naturelles, mais aussi de la fragilité, du transitoire, de l'éphémère...

C'est une chance pour nos communes que cette invitation, celle de faire découvrir aux enfants de nos écoles cette approche culturelle et je veux en cela remercier les organisateurs de ce bel évènement.

Comment ne pas saluer également les artistes qui non seulement s'approprient le lieu, mais nous permettent une balade des plus agréables dans ce sentier, lien entre les communes de Seyssuel et Chasse sur Rhône.

Et puis, cet événement tend à nous rappeler que le Gorneton demeure un espace de biodiversité essentiel pour notre territoire, un poumon des plus agréables à nos balades ...alors, lorsqu'en plus, nous pouvons associer un peu de curiosité artistique, profitons-en !!!!
Bravo aux organisateurs, merci aux bénévoles et belle balade à toutes et tous.

Frédéric Belmonte
Maire de Seyssuel

Projets sélectionnés



Ne réveillez pas Dame Nature
Philippe PEIGNIER

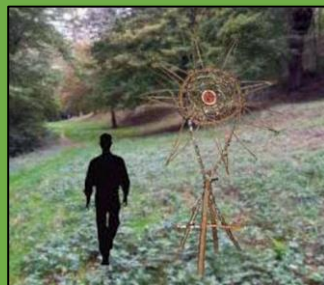

La fleur-soleil du Gorneton
Alain MILA

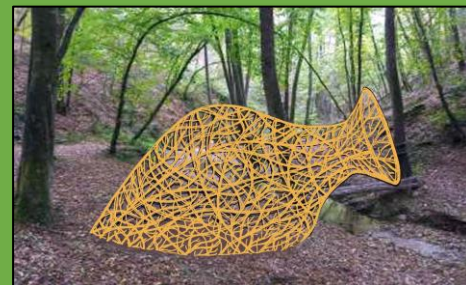

Everything flows
Karola PEZZARO & Aris DE BAKKER

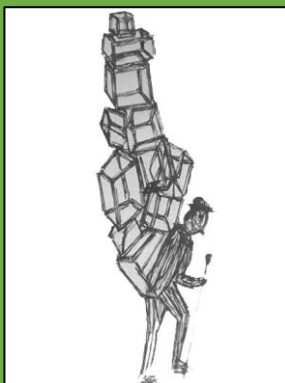

Passage
Pierre CALLON

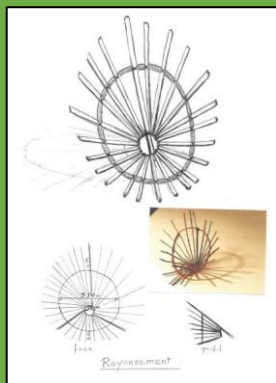

Rayonnement
Florence ZACHARIE



Les gabions sauvages
Fiona PATERSON

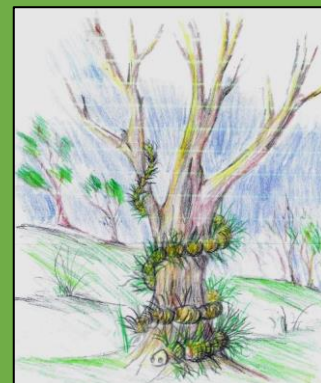

Chenille processionnaire
Hugues GRAMMOND



Anamorphose de la colombe
de la paix
Cécile MARTIN-GUIRKINGER



Bateaux d'or
Bob BUDD



Etoile atterrée
Rohan KAHATAPITIYA
Lynne Francesca GRAZIANI



Philippe PEIGNIER

525, rue de la Gachetière
38340 VOREPPE
philart@ascodia.fr



Ne réveillez pas Dame Nature

« **J**e suis passé voici quelques années dans le sentier du Gorneton et j'ai senti la force de ce lieu.

Dame Nature est là dans chaque arbre, chaque rocher dans cet écrin de verdure préservé comme on aimerait que le soit notre belle planète. »



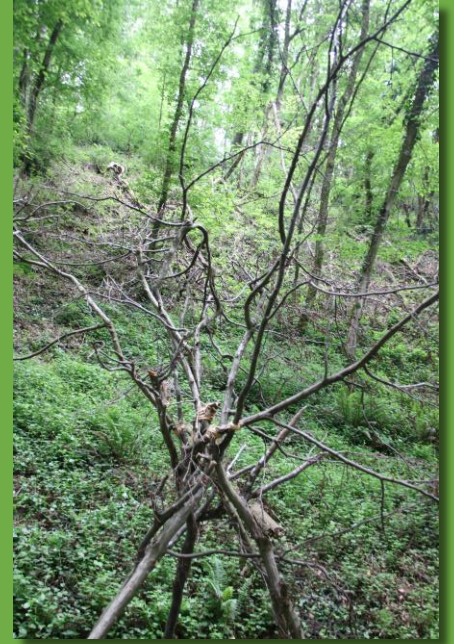



Pierre CALLON

42, rue Sadi Carnot
26400 CREST
pcallonpetit@free.fr



Passage

« **D**epuis la nuit des temps, l'humain se déplace de contrées en contrées, de continent en continent, en suivant le soleil, les saisons ou en fuyant les guerres et les catastrophes. De tout temps il a fallu se déplacer avec sa maison sur le dos. Où va-t-on, d'où vient-on ? »







Karola PEZARRO
Aris DE BAKKER

AKUNZO
PAYS BAS
www.akunzo.com



Everything Flows

« La grande amphore, une jarre classique dans laquelle le liquide peut être stocké, près du ruisseau, renvoie à l'idée que tout sur terre est toujours en mouvement : tout coule. Le ruisseau coule, mais pour combien de temps ? *'Everything flows'* porte sur la disponibilité de l'eau pour tous et la préservation de cette précieuse ressource. »







Cécile MARTIN-GUIRKINGER

1706, rte de Cognin
Village de Montfort
73160 Saint SULPICE
flanflu@yahoo.fr
cecilecreation.wordpress.com



Anamorphose de la Colombe de la paix

« **L**a paix, un mirage immémorial ?

Les dictatures ont détourné le message du rameau d'olivier, la terre est à feu et à sang.
Le rameau de la terre promise est à l'agonie,
il brûle en enflammant toute la terre. »







Hugues GRAMMONT

52, impasse St Maurice
73630 ECOLE
m.hugo.g@gmail.com
hugosculpt-art.com



Chenille processionnaire

« **D**epuis plusieurs années, nous nous apercevons de la prolifération de ces chenilles qui devient un réel fléau dans nos forêts. Elles prennent de plus en plus d'importance et d'espace comme la géante que je vous propose ...!!! »







Alain MILA

187, Chemin de Saboye
82230 LEOJAC
mila.alain@gmail.com
alainmila.fr
sentinellesdelapaix.com



La fleur-soleil du Gorneton

« **A**u Gorneton le soleil est fécond d'énergie,
d'offrandes, de magie...
D'une taille étonnante « La fleur soleil », comme
une baguette de fée, irradie tous les possibles...
Venez donc vous placer sous ses rayons de lumière
et ressentir tous ses bienfaits ! »







Rohan KAHATAPITiYA
Lynne Francesca GRAZIANI



Via del Borghetto 16
56021 CASCINA - ITALIE
rohan@aol.it
rohankahatapitiya.com



Etoile atterrée

« Une petite étoile tranquille atterrit et vient se poser dans le Gorneton parmi les arbres pour découvrir la beauté de la forêt. »







Florence ZACHARIE

1 Travenneuc
22830 PLOUASNE
floflodelyon@gmail.com



Rayonnement

« **L**e soleil, essentiel à la vie, parfois impitoyable, devient l'acteur principal de cette installation. S'il est généreux, il offrira au public une double lecture de l'œuvre. Comme un cadran solaire, cette copie de l'astre marque le temps qui, sinon, disparaît dans ce vallon. »







Fiona PATERSON

13, route d'Angoulême
16110 Saint PROJET Saint CONSTANT
fionapateron@outlook.fr
fionapateron.com



Les gabions sauvages

« **L**es Gabions sauvages » est une comparaison ludique avec les gabions commerciaux qui sont des cages métalliques géométriques remplies de pierres et servant à créer des murs de soutènement pour retenir la terre, des murs de jardin et des bancs en situation urbaine. Mes gabions par contre sont organiques dans leurs formes et l'utilisation des matériaux. Le but, c'est de mettre en valeur les rochers et d'attirer l'attention sur la merveille de ces mini écosystèmes qui existent sur et autour d'eux. Prenez le temps d'examiner de près la vie merveilleuse qui existe sur ces rochers .







Bob BUDD

1, Bury Meadow, Cottes lane
Devon EX5 1EE WOODBURY
GRANDE BRETAGNE
bobbudd@talktalk.net
axisweb.org



Bateaux d'Or

« Je créerai plusieurs petits bateaux dorés sur le viaduc, en contrepoint aux couleurs naturelles de la nature, comme des instants de fantaisie traversant le petit ruisseau en contrebas. »





Chasse sur Rhône

Ecole primaire Pierre Bouchard

Classes de CP



Le nid d'Udo

Classes de CE2



Les attrape-rêves des fées

Classes de CE1



Un nuage de papillons

Intervenante
Adeline CONTRERAS

Chasse sur Rhône

Ecole primaire Pierre Bouchard

Classes de CM1



Qui faisait des bulles.. !

Classes de CM2



Les habitants de la forêt

La toute petite compagnie
Liza GABRY

Classe de CM1



Maquettes de bateaux

Intervenante
Adeline CONTRERAS

Chasse sur Rhône

Ecole primaire Pierre Bouchard

Classe de CE2
Sandrine Monteiller



« Mes » tissages

Classe de CE2
Hafida Belmellat



La forêt enchantée

Classe de CP
Eric Combaluzier



Merveilleuses feuilles d'automne

Intervenante
Adeline CONTRERAS

Chasse sur Rhône

Ecole maternelle du château

Moyenne et Grande Section

Séverine HAMEON



Le gâteau d'anniversaire

Très petite et petite section

Angélique CIVARD



L'arbre habité du Gorneton

Moyenne et grande section

Audrey REMY



*Les baguettes
du Gorneton*

Chasse sur Rhône

Ecole maternelle du château

Moyenne et grande section

Nelly AURIA MINOGUE



*Le village des habitants
du sentier du Gorneton*

Très petite et petite section

Véronique MARTIN



L'arbre aux feuilles recyclées

Moyenne et grande section

Marie Sophie ARTAUD BERTHET



Les plumes magiques du Gorneton

Seyssuel

Ecole maternelle

Petite section

Florence BOFFARD - Atsem Cécile MOREL



Petits monstres dans la forêt



La porte de nos rêves



Petite, Moyenne et Grande sections

Cindy LEPINAY - Atsem Odile PRECLOUX
Violaine VERRIERE - Atsem Cassandra ROQUET
Florence BOFFARD - Atsem Cécile MOREL

Seyssuel

Ecole primaire



L'être protecteur



Le mouchelier



Un indien sur un radeau



La balance des rêves

Toutes les classes de
l'école primaire

Intervenant
Luc DAVIENNE



Le village secret

MJC Seyssuel

Atelier dessin peinture

Intervenant Luc DAVIENNE



Un bateau dans les airs

Villette de Vienne

Ecoles primaire et maternelle

Petite et grande sections

Laurence REBAI
Marlène BILA
Atsem Valérie PERRIER



Salamandre des bois

Petite et moyenne sections

Cristelle VEILARD
Atsem Pernelle PRIVAS



Ti To Tu la petite tortue

Petite et moyenne sections

Cristelle VEILLARD
Atsem Pernelle PRIVAS



Cœur'neton

Villette de Vienne

Ecoles primaire et maternelle

Petite et Grande sections

Laurence REBAI
Marlène BILA
Atsem Valérie PERRIER



*Le petit
éventail rouge*

Moyenne et Grande sections

Claire THEVENON,
Fabienne MARCON
Atsem Catherine LUCIDI



Girafes potelées

Classe de CE1

Aude MONNIER
Charlotte COLLARDELLE



Petits pois de suspension

Vénissieux

Ecole maternelle Anatole France

Très petite, Petite, Moyenne et Grande sections

M. MARTIN-NUNES et Atsem Mme MILICI
Mmes GERGAUD, MARCEL et Atsem Mme SUBRA
Mmes DOUZOU, REY et Atsem Mme SAADAOU



Champ de fleurs

Très petite, Petite, Moyenne et Grande sections

Mme POCHARD et Atsem Mme MERAH
Mmes CAPDEVILLA, CEROL, PAGNAT
ATSEM Mmes ALTERO, BELBECIR, SALEM
Mmes CARABIA, MUS et Atsem Mme BOKRI



Très petite, Petite, Moyenne et Grande sections

M. SMADI et Atsem Mme SABATIER
Mme BUISSON et Atsem Mme FRANK
Mmes BOUCHET, GARASSUS,
RIOU et Atsem Mme DI NOTO



*Ensemble, petits papillons
deviendront grands*

Jardin suspendu

Les écoles en visite



Les écoles en visite



Merci aux écoles de :
Chasse sur Rhône, Seyssuel, Villette de Vienne, Vénissieux, Chuzelles, Serpaize et Beauvoir de Marc pour leur visite et ou leur participation à notre sentier, et qui ainsi ont contribué à l'éducation artistique des enfants.

Œuvres personnelles

Gérard Court



Hibou.....quine



Jeanine Combier



Il attend Madeleine

La vie du sentier



La vie du sentier



Accueil officiel

Domaine de Gorneton - Chasse sur Rhône



Vernissage



Clôture officielle Atrium - Seyssuel



Visites de nuit

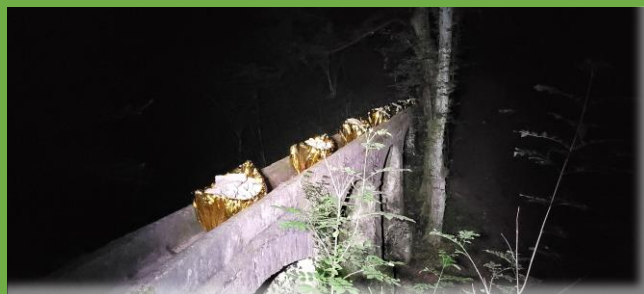
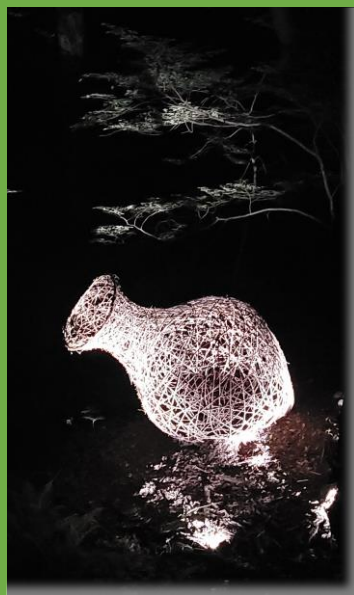

Visites de nuit

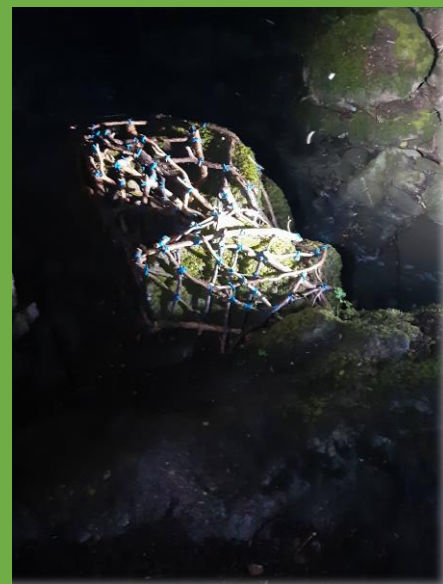
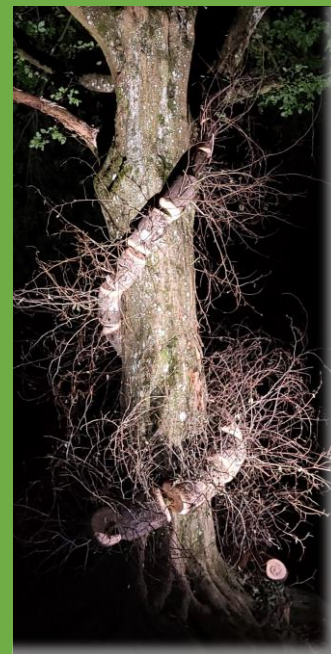

4 visites de nuit avec son et lumières :

- **Damien GOMEZ** au Saxophone
- **Jules LLORET** à la Guitare
- **Gaëlle ALIX** au Chant
- **Amandine COMMANDEUR** au Violoncelle

Les Artistes



Lynne Francesca Graziani, Rohan Kahatapitiya – Bob Budd – Philippe Peignier
Fiona Paterson – Cécile Martin-Guirking – Florence Zacharie – Hugues Grammont – Alain Mila – Pierre Callon
Karola Pezzaro, Aris De Bakker

Les Bénévoles



Bez Anny - Bez Michel-Rémy - Boisson Jean-Claude - Boisson Nicole - Borg Pierre - Colcombet François
Colcombet Myriam - Combaluzier Eric - Combaluzier Sandrine - Combier André - Combier Jeanine
Cornacchia Jules - Court Gérard - Desage Annie - Desage Jean-Claude - Droz Evelyne - Grand Philippe
Grand Josiane - Hallart Nathalie - Lopez Fernand - Oviste Solange - Paret Michel - Perrier Didier
Perrier Valérie - Plasse Jacqueline - Réborédo Raymond - Veyrat Françoise

Remerciements

- Aux communes de Chasse sur Rhône et de Seyssuel pour leur soutien.
- Aux mécènes et institutions qui ont encore répondu positivement à notre appel.
- Aux employés municipaux des 2 communes pour leur implication généreuse.
- A tous les bénévoles pour leur participation intense tout au long de la semaine et de l'année.
 - Aux photographes qui ont permis la réalisation de ce catalogue.
 - A l'hôtel Ibis Budget pour l'accueil de nos artistes et son soutien indéfectible.
- A Nathalie et David du Domaine de Gorneton pour leur fidélité et accueil chaleureux.
 - A tous les visiteurs qui nous confirment que l'art est à la portée de tous.
 - Et à tous les Artistes pour leur participation.

Crédit Photos:

Borg Annie
Budd Bob
Callon Pierre
Combaluzier Eric
Court Gérard
De Bakker Aris
Droz Evelyne
Ducrow Sally
Gonon François
Grand Philippe et Josiane
Graziani Lynne
Martin-Guirking Cécile
Mila Alain
Paret Michel
Paterson Fiona
Peignier Philippe
Ravachol Patrice
Wen Miao



Mécènes





Exposition in situ de photos animalières par:

Gérald GEOFFROY

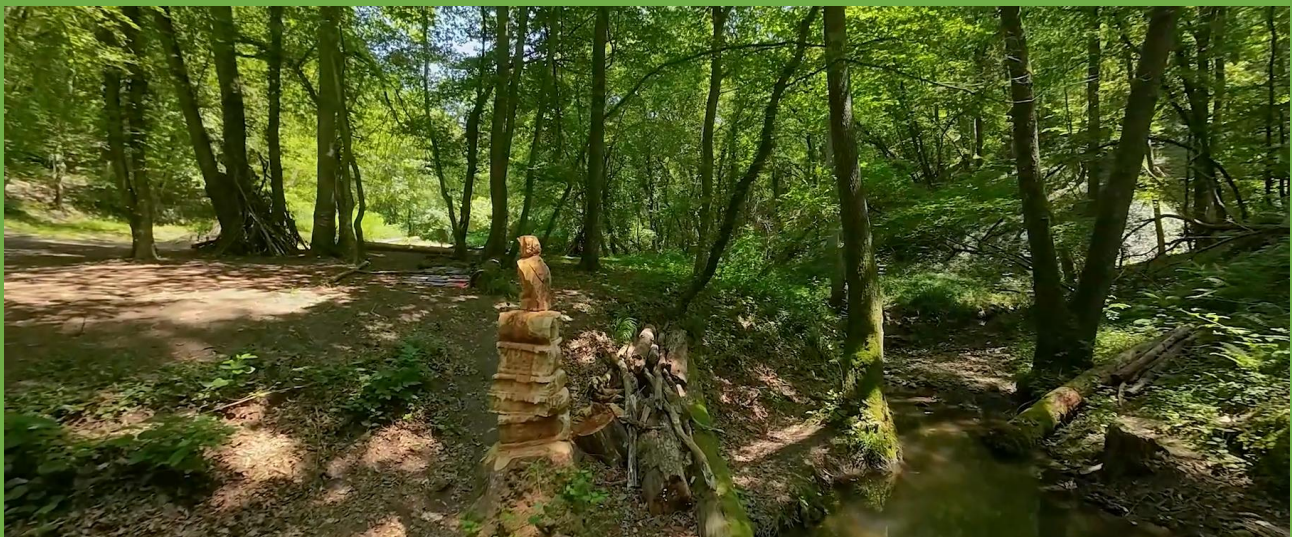

Photo extraite d'un film réalisé par drone par :

Pierre-Ædipe CREDEVILLE

De Seyssuel

Pour retrouver le film:

emchasse.com - facebook.com/legorneton - mjcseyssuel.fr



Conception graphique: **Pierre BORG**
pierreborg@wanadoo.fr